

CORTE LONGITUDINAL
1:100

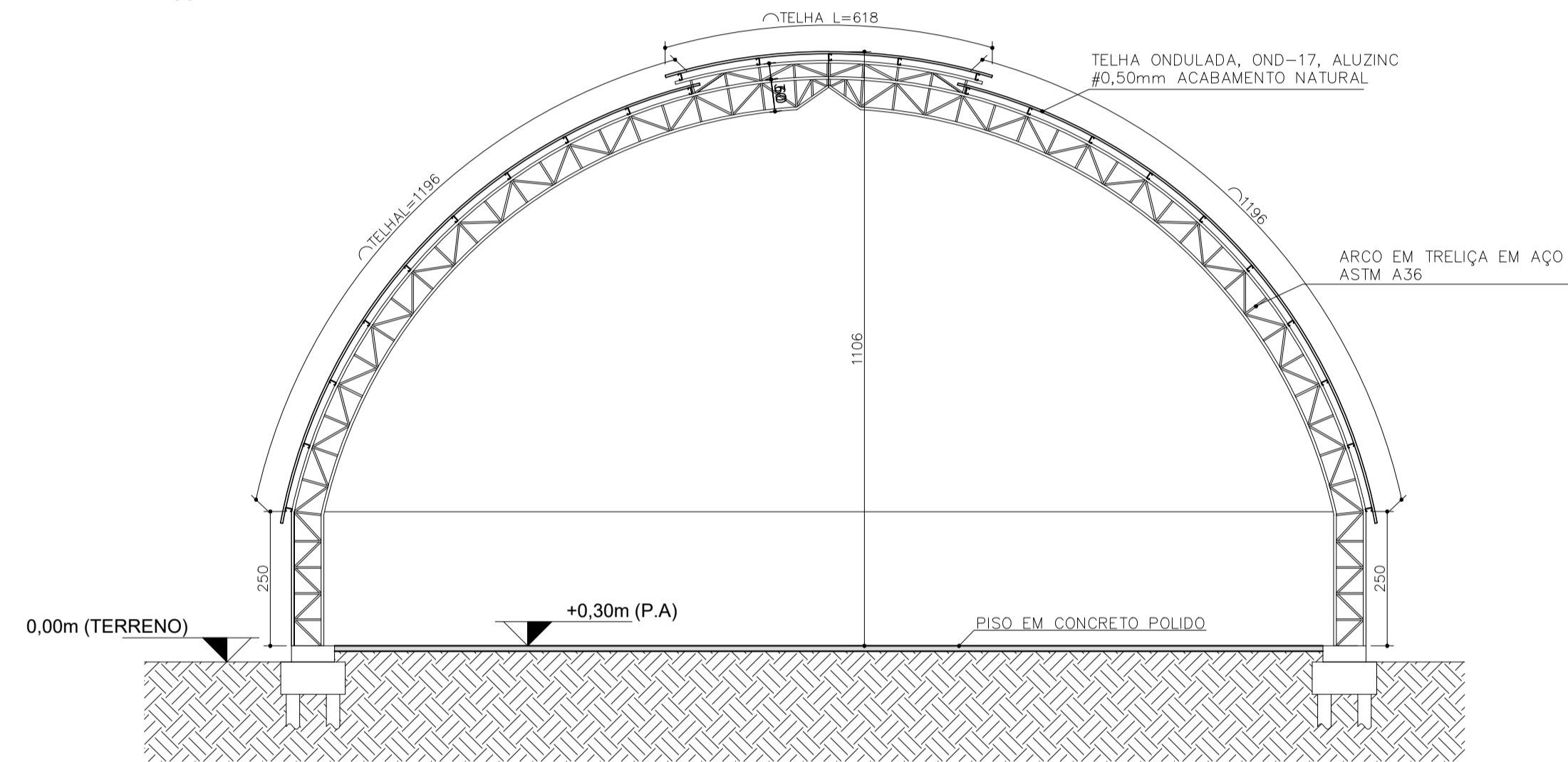

CORTE TRANSVERSAL
1:50

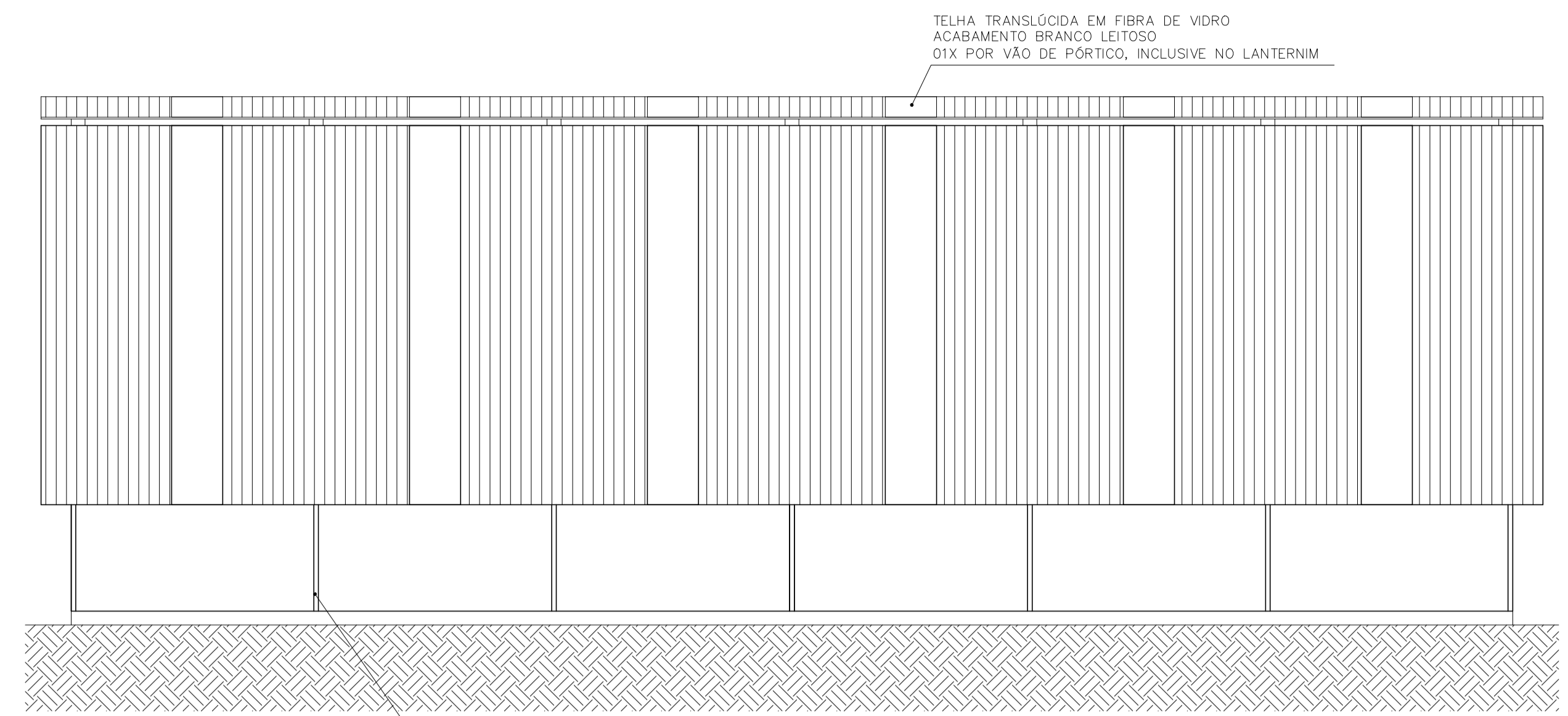

FACHADA NORTE
1:100

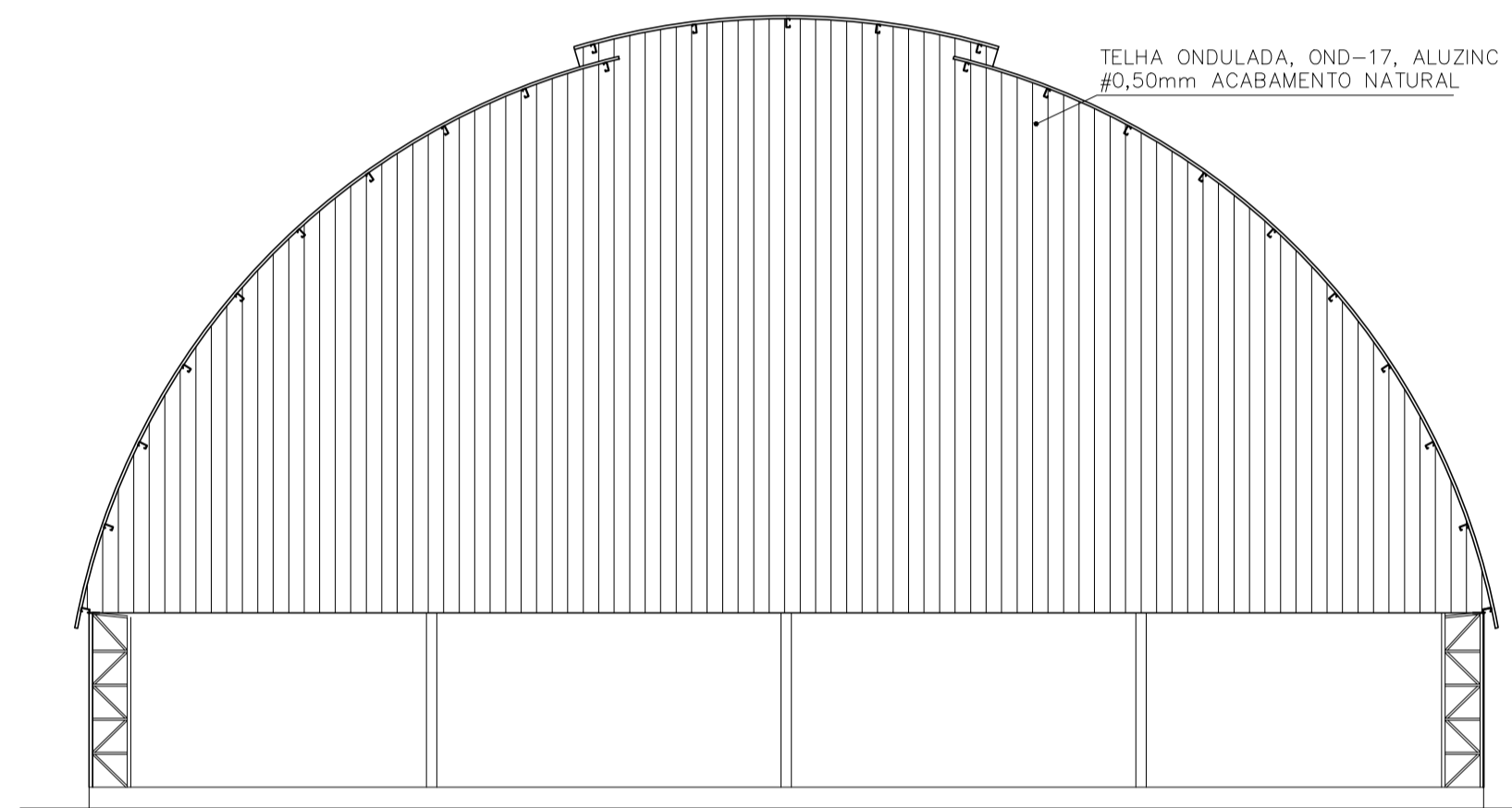

FACHADA OESTE
1:100

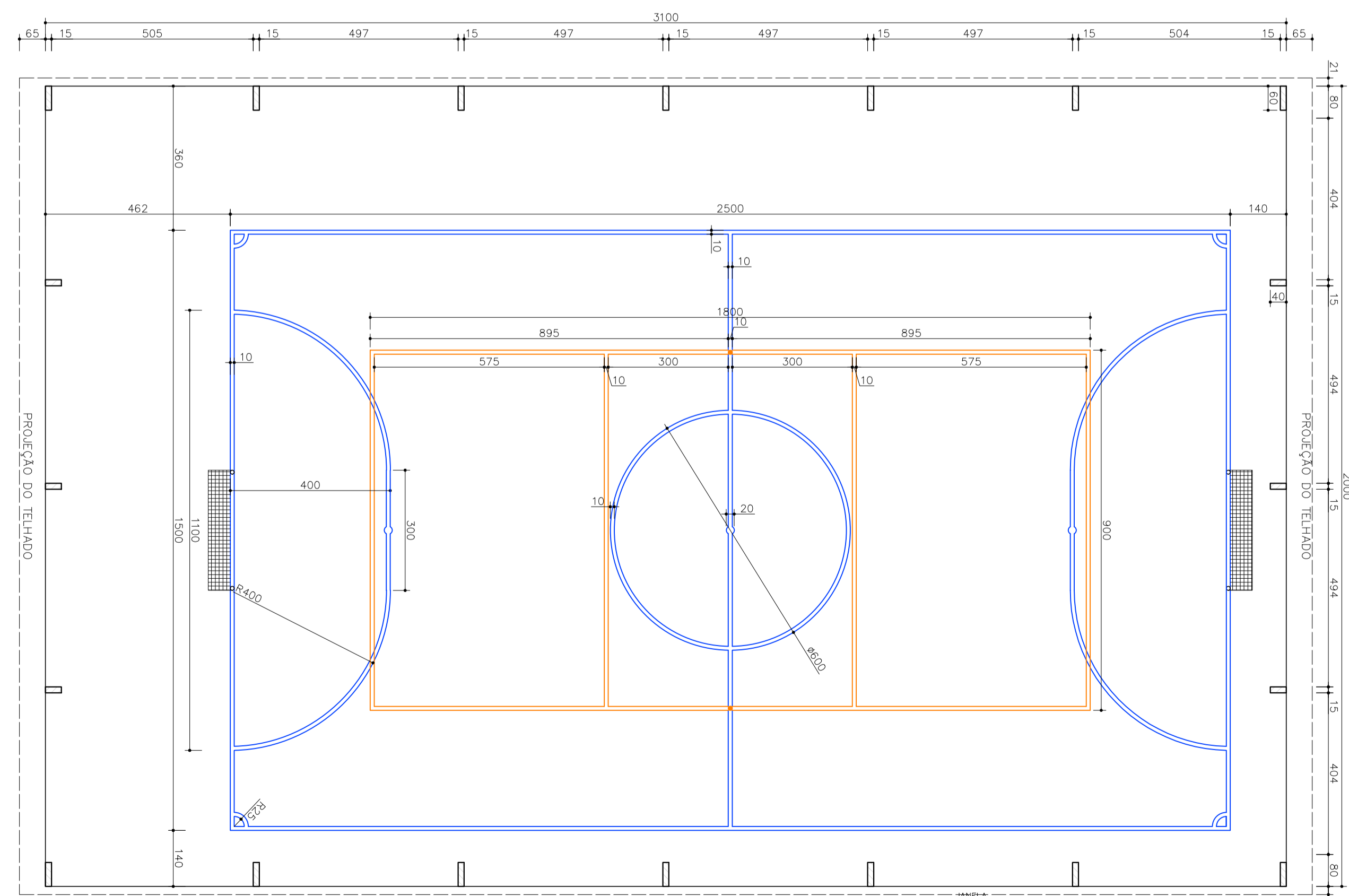

PLANTA BAIXA
1:100

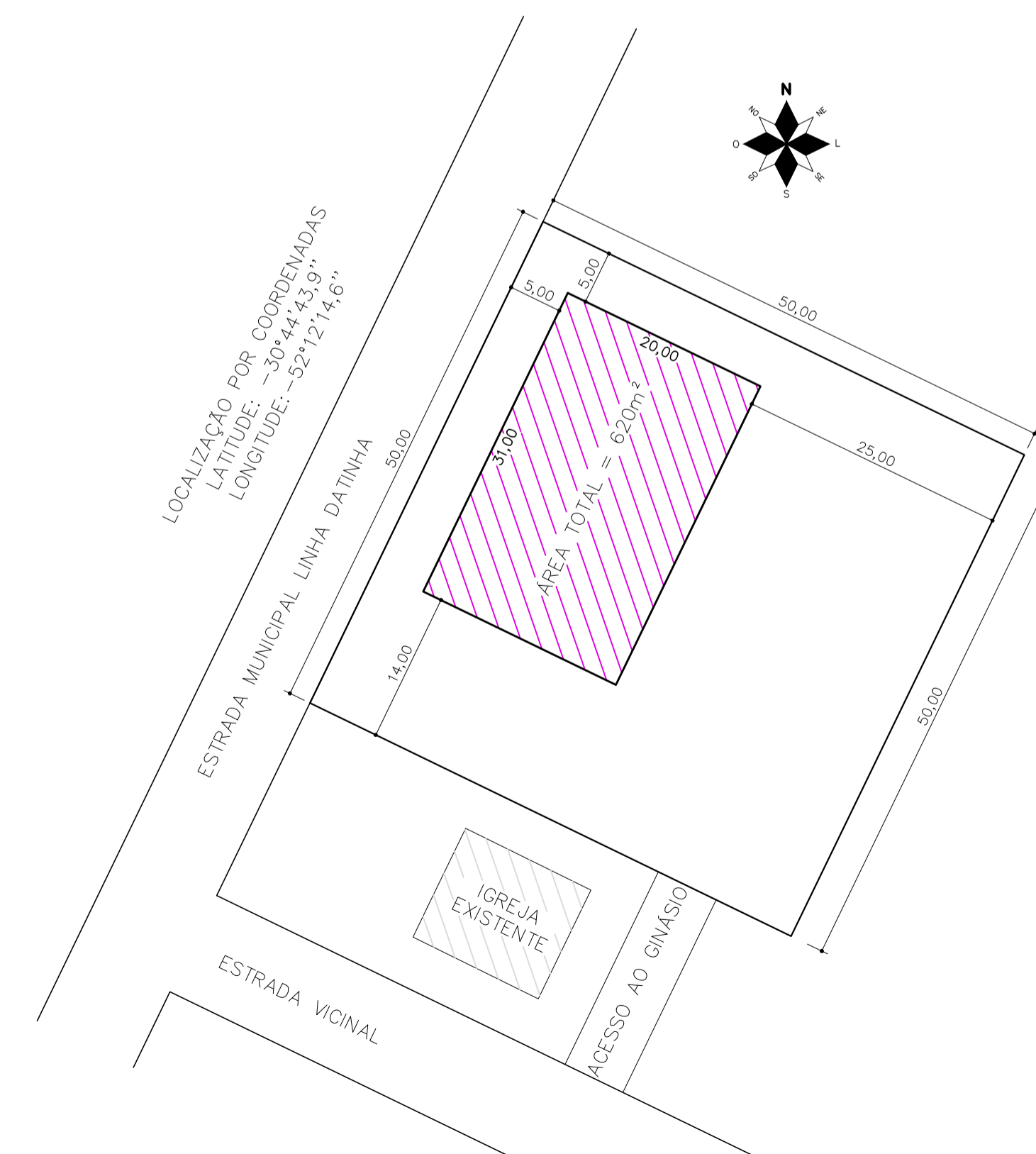

SITUAÇÃO E LOCALIZAÇÃO
1:500

06	Complemento na planta de situação e localização
05	Correção tamanho da quadra de vólei
04	Inclusão de faixas para atividade de vólei
03	Remoção da alvenaria e aberturas
02	Ajuste de medidas da cobertura
01	Alvenaria
00	Emissão inicial
Revisão	Descrição

Assunto: QUADRA POLIESPORTIVA	
Local: Estrada Municipal Linha Datinha, S/N, Dom Feliciano/RS	
Título: Arquitetônico, sit. e loc., planta e elevações	Desenho: Ademar
Proprietário: Prefeitura Municipal de Dom Feliciano	Data: jul/2019
Responsável técnico: Eng. Civil Ademar B. de Oliveira CNPJ 08.601.343/0001-19 CREA: RS 212.886	Escala: Indicada
	Revisão: 06
	Prancha: AR 1